

# Informatiekaarten CGM Huisarts

**Datum:** 12 augustus 2019  
**Status:** Definitief  
**Versie:** 2.0  
**Eigenaar:** VZVZ Communicatie  
**Revisie:** EVE

## Documenthistorie

### Documentversies

| Datum      | Status     | Versie | Omschrijving   | Auteur             |
|------------|------------|--------|--|--------------------|
| 2014-12-24 | Definitief | 1.0    | Informatiekaarten die de werking van het LSP binnen het XIS uitleggen. | Eline Venema - EVE |
| 2019-08-19 | Definitief | 2.0    | Idem   | Eline Venema - EVE |

### Reviewhistorie

| Functie              | Medewerker         | Onderdeel (hoofdstuk, paragraaf, etc.) |   |   |   |  |  |  |  |
|----------------------|--------------------|--|---|---|---|--|--|--|--|
| Communicatieadviseur | Eline Venema - EVE | 1                                      | 4 | 5 | 6 |  |  |  |  |

### Accordering

| Datum      | Status     | Versie | Wie                 |
|------------|------------|--------|---------------------|
| 12-08-2019 | Definitief | 2.0    | Richard Heuft - CGM |

### Disclaimer

VZVZ is voor de inhoud van deze informatiekaarten afhankelijk van de informatie van de ICT-leverancier. Wijzigingen in de werking van de informatiesystemen als gevolg van updates en nieuwe releases kunnen ertoe leiden dat de informatie in deze kaarten niet geheel klopt. Hoewel VZVZ zorgvuldigheid in acht neemt bij het samenstellen en onderhouden van deze informatiekaarten, kan VZVZ niet instaan voor de juistheid, volledigheid en actualiteit van de geboden informatie. VZVZ aanvaardt geen aansprakelijkheid voor de juistheid, volledigheid en actualiteit van de geboden informatie. Mocht u een fout constateren, laat het ons weten via [communicatie@vzvz.nl](mailto:communicatie@vzvz.nl).

Voor hulp met betrekking tot de werking van uw zorginformatiesysteem kunt u te allen tijde het beste contact opnemen met uw ICT-leverancier.

# Inhoudsopgave

|          |   |           |
|----------|---|-----------|
| <b>1</b> | <b>Registreren en aanmelden dossier</b> .....           | <b>4</b>  |
| <b>2</b> | <b>Afschermen patiëntgegevens</b> .....                 | <b>5</b>  |
| 2.1      | Gegevens patiënt afschermen .....                       | 5         |
| 2.2      | Afschermen dossierregels .....                          | 6         |
| <b>3</b> | <b>Selectie kwetsbare patiënten zonder opt-in</b> ..... | <b>7</b>  |
| <b>4</b> | <b>Selectie patiënten met opt-in</b> .....              | <b>9</b>  |
| <b>5</b> | <b>Verwerken waarneemberichten</b> .....                | <b>10</b> |
| <b>6</b> | <b>Opvragen verstrekkingen en ICA</b> .....             | <b>11</b> |
| <b>7</b> | <b>Online toestemming</b> .....                         | <b>13</b> |
| 7.1      | Dienst opt-in VEKOZO .....                              | 13        |
| 7.2      | Toestemming regelen via Volgjezorg.nl .....             | 15        |

Een patiënt kan op drie manieren toestemming geven voor het uitwisselen van medische gegevens. Hij kan dit mondeling doorgeven, door middel van een toestemmingsformulier of online via [volgjezorg.nl](http://volgjezorg.nl). Nadat de patiënt toestemming heeft gegeven, registreert de zorgverlener de toestemming en meldt het dossier aan op het LSP.

## Registreren toestemming



Datum: systeemdatum  
 Geldig vanaf: systeemdatum  
 Geldig t/m: 31-12-2099  
 Type: **Mondeling – pas dit aan als de patiënt bijv. online toestemming heeft gegeven**  
 Medewerker: code van de ingelogde zorgverlener of medewerker

Een patiënt kan pas worden aangemeld op het LSP als:

- het BSN bij SBV-Z gecontroleerd is EN;
- er een positieve opt-in registratie aanwezig is EN;
- er geen blokkering voor de patiënt aanwezig is.

Of een cliënt aangemeld kan worden checkt u op de pagina LSP Informatie/Opt-in.

## Aanmelden dossier

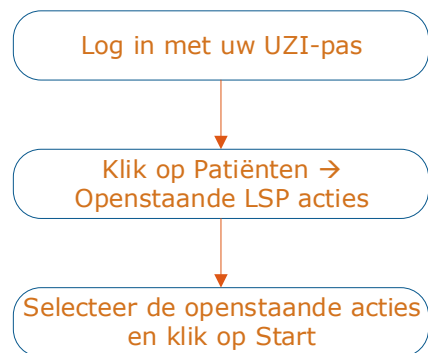

Een patiënt kan bij u aangeven zijn gehele (of bepaalde delen van zijn) medisch dossier af te willen schermen voor andere zorgverleners via het LSP. Deze gegevens zijn dan niet zichtbaar via het LSP. Een waarnemend huisarts op bijvoorbeeld de huisartsenpost krijgt de afgeschermd gegevens niet te zien als hij het dossier van de patiënt opvraagt via het LSP.

### 2.1 Gegevens patiënt afschermen

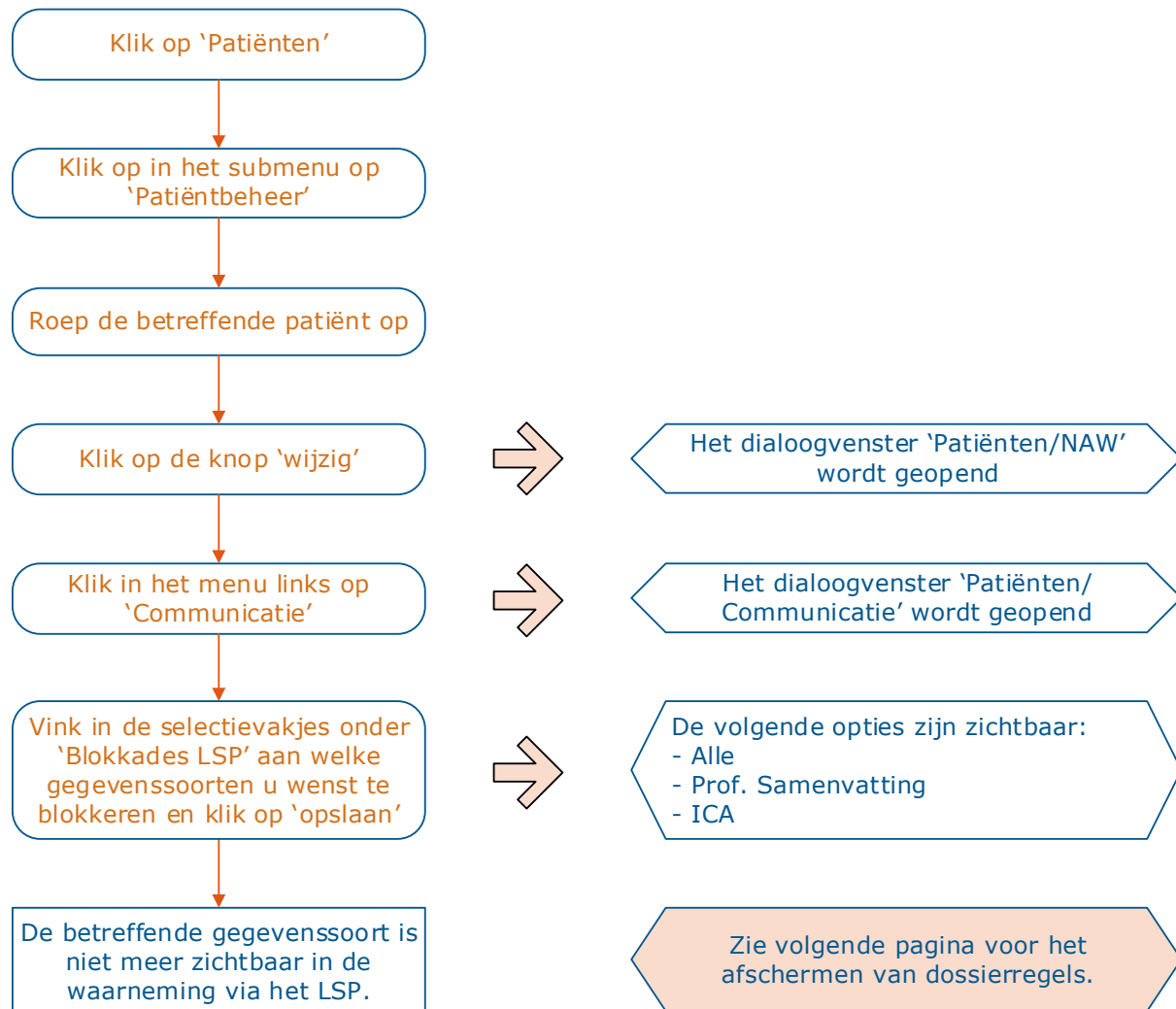

## 2.2 Afschermen dossierregels

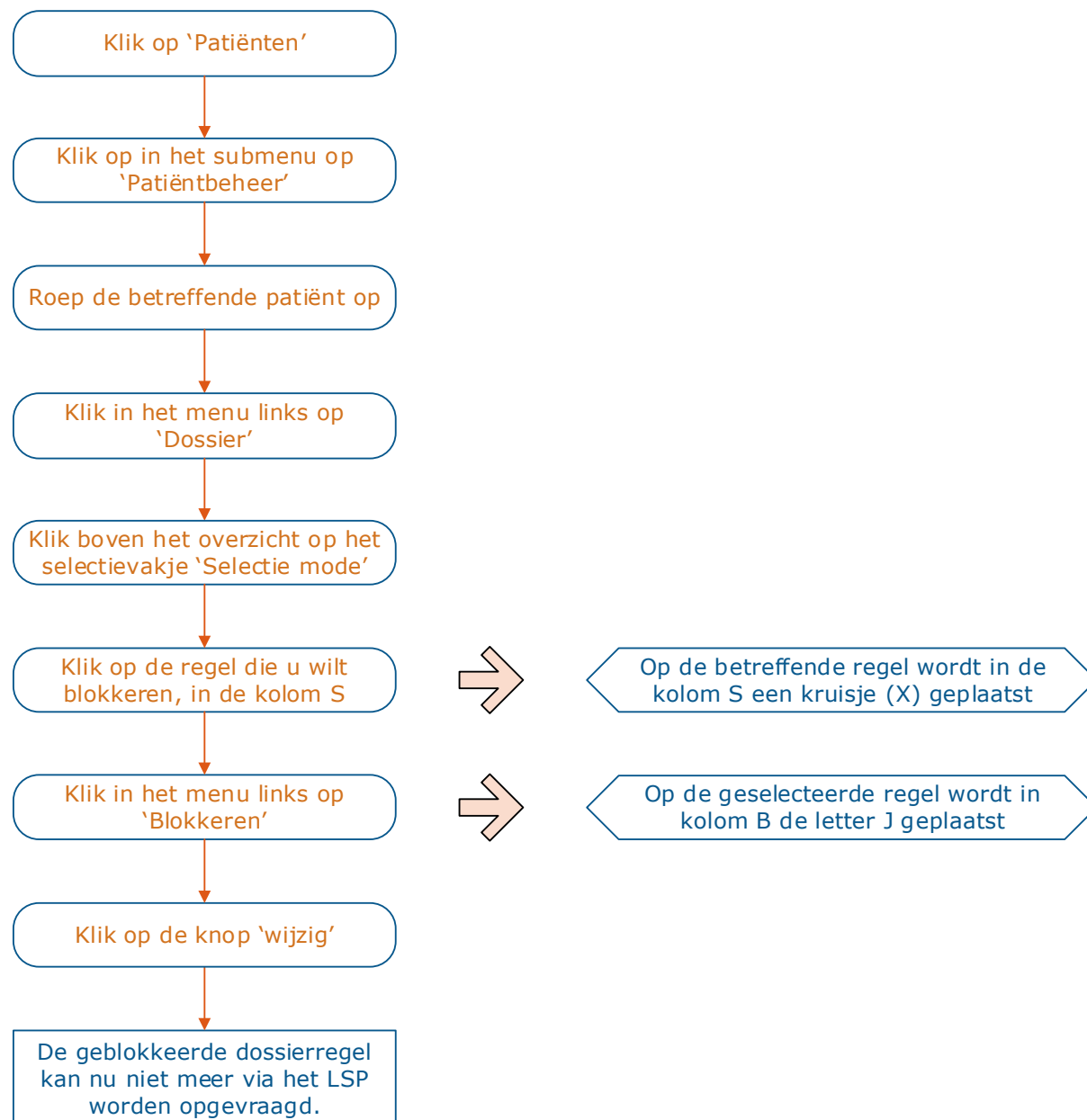

In het kader van patiënt- en medicatieveiligheid is het belangrijk dat vooral van uw kwetsbare patiënten de medische gegevens kunnen worden uitgewisseld met andere zorgverleners. Bij het verkrijgen van opt-in is het daarom belangrijk deze patiënten te registreren. Hoe u kunt controleren welke van uw kwetsbare patiënten u nog geen toestemming heeft gevraagd voor het beschikbaar stellen van hun gegevens via het LSP ziet u in onderstaand stappenplan.

### Module Oproepen

Om de kwetsbare patiënten zonder opt-in te selecteren, kunnen in de module Oproepen verschillende selectiecriteria worden gecombineerd. Klik in de menubalk op Patiënten en vervolgens in het uitklapmenu op Oproepen.

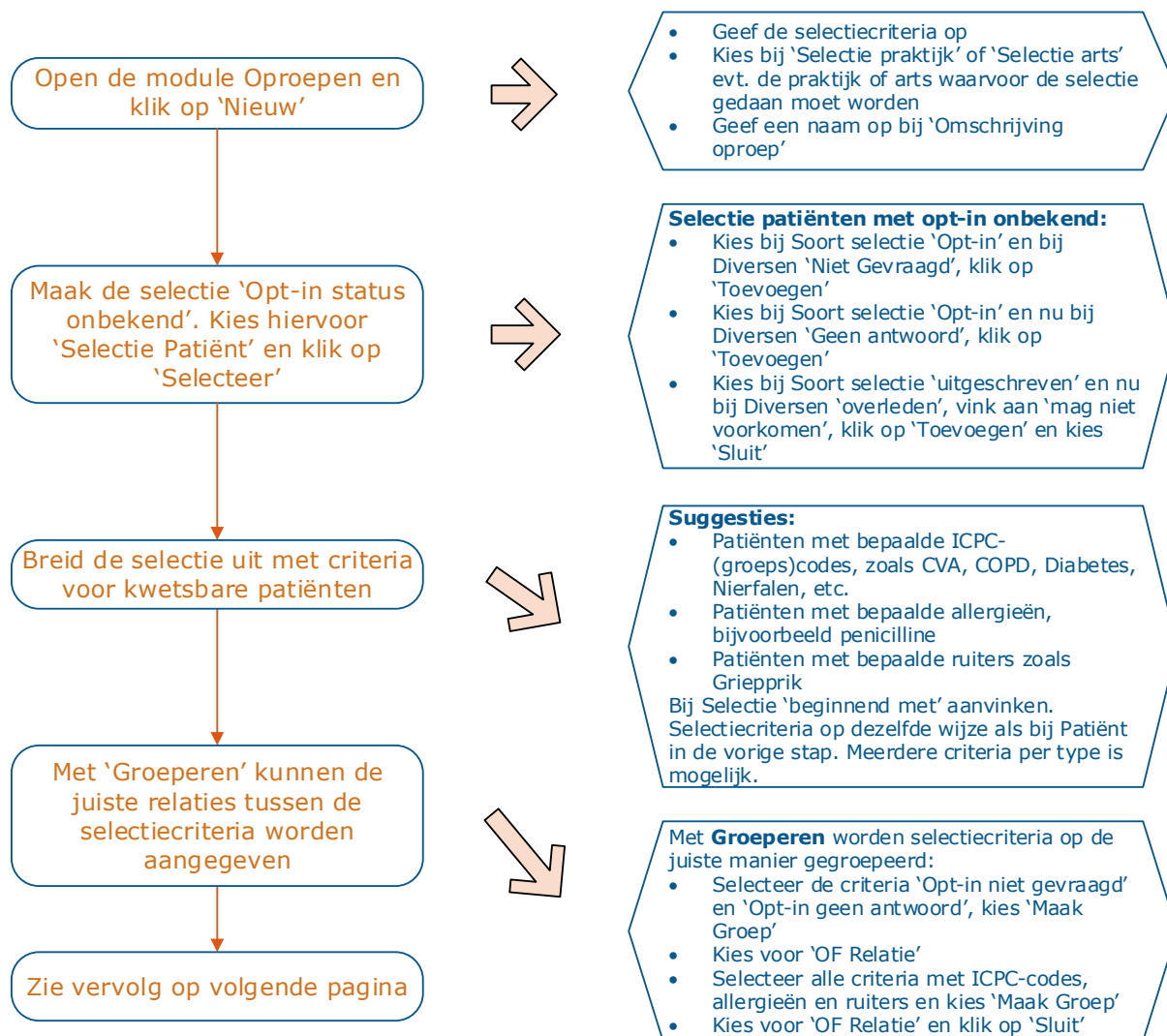

Vervolg vorige pagina

Voor de oproep uit



Benader de patiënten op de lijst en vraag hun toestemming voor beschikbaar stellen van hun gegevens.

**Uitvoeren oproep:**

- Ga naar 'Uitvoeren oproep' en vul bij Opmerking 'Kwetsbare patiënten zonder opt-in' in
  - Geef gewenste periode aan, bijv. laatste 12 maanden
  - Klik op 'Uitvoeren'
  - Kies 'Opslaan'. Kies 'Sluit' en 'Bekijk' om de geselecteerde patiënten te zien.
- Desgewenst kan direct voor deze groep een ruiter worden gezet voor attentering.

**Tip:** na het uitvoeren van de selectie wordt het aantal patiënten in de selectie getoond. Voer deze selectie maandelijks uit om de voortgang te kunnen meten.



Als u bezig bent met het vragen van toestemming aan patiënten om hun medische gegevens beschikbaar te stellen, wilt u regelmatig de voortgang meten. Dit kunt u doen door in uw zorginformatiesysteem een lijst te maken met patiënten die de opt-in vraag hebben beantwoord met 'ja'.

### Module Oproepen

Om het aantal patiënten te kunnen bepalen dat de opt-in vraag heeft beantwoord, kan de module Oproepen worden gebruikt. Klik in de menubalk op Patiënten en vervolgens in het uitklapmenu op Oproepen.

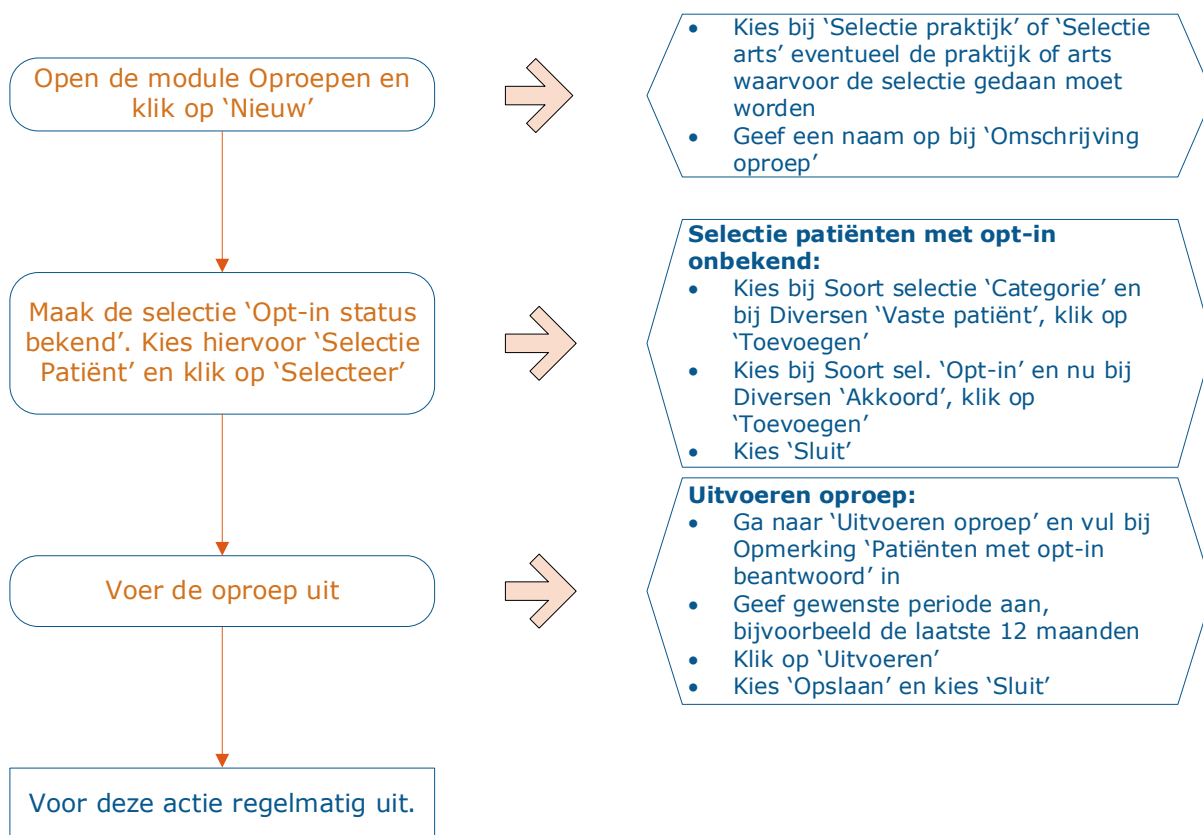

### Tips:

Na het uitvoeren van de selectie wordt het aantal patiënten in de selectie getoond. Voer deze selectie maandelijks uit om de voortgang te kunnen meten.

Controleer ook of het aantal patiënten met opt-in Ja (ongeveer) overeenkomt met het aantal aangemelde patiënten op het LSP. Hierover ontvangt u van VZVZ maandelijks een e-mail indien u bent aangesloten op het LSP.

Wanneer een patiënt 's avonds of in het weekend op de huisartsenpost (HAP) is geweest, kunt u van de HAP een waarneembericht ontvangen. Hoe u waarneemberichten kunt verwerken in uw zorginformatiesysteem leest u in onderstaand schema.



Als huisarts schrijft u uw patiënten medicatie voor. U heeft er niet altijd zicht op of patiënten de voorgeschreven medicatie ook bij de apotheek ophalen. Of wat de apotheek uiteindelijk verstrekt. Met CGM Huisarts kunt u de medicatieverstrekkingen en ICA-gegevens van uw van patiënten via het LSP opvragen.

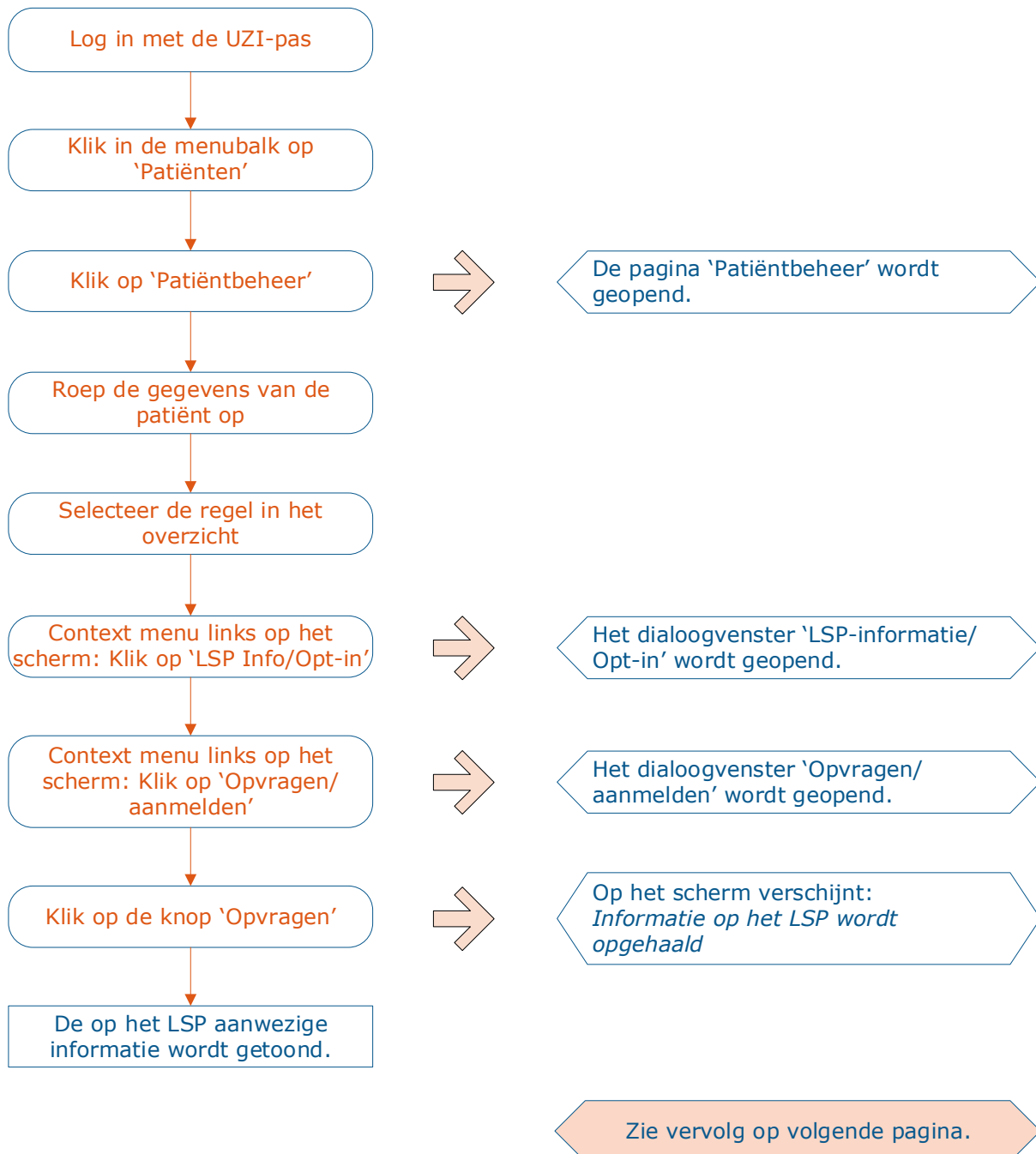

Klik op het vinkje bij 'Prof. Samenvatting' op deze gegevens uit het eigen HIS te deselecteren

De medicatieverstrekkingen, condities en intoleranties worden getoond (geregistreerd bij andere zorgverleners)

| Gegevenssoort | Vanaf | t/m | Ura | Uzi | Rolcode |
|---------------|-------|-----|-----|-----|---------|
|---------------|-------|-----|-----|-----|---------|

#### Toelichting selectie gegevenssoort:

- Standaard zijn alle selectievakjes geselecteerd;
- Informatie kan gefilterd worden door vinkjes weg te halen;
- Met de knop 'De-Selecteer alles' worden alle vinkjes weggehaald;
- Met de knop 'Selecteer alles' worden alle vinkjes tegelijk teruggeplaatst.

#### OPMERKING:

Het aanmelden van condities (Intoleranties, Contra-indicaties en Allergieën) op het LSP verloopt automatisch. U hoeft hiervoor geen speciale handelingen uit te voeren.

Een patiënt kan online toestemming geven voor het uitwisselen van medische gegevens via [volgjezorg.nl](http://volgjezorg.nl). Hoe kunt u zich aanmelden voor de dienst opt-in VECOZO? En hoe kunt u de online aanmeldingen van patiënten afhandelen?

## 7.1 Dienst opt-in VECOZO

LET OP! Uw apotheek heeft een geldig VECOZO-certificaat nodig. De geldigheid van het certificaat kunt u controleren door eerst in te loggen op de website [www.vecozo.nl](http://www.vecozo.nl). Als het inloggen niet lukt, dan is het certificaat niet meer geldig.

### Aanmelden dienst opt-in VECOZO (eenmalig)

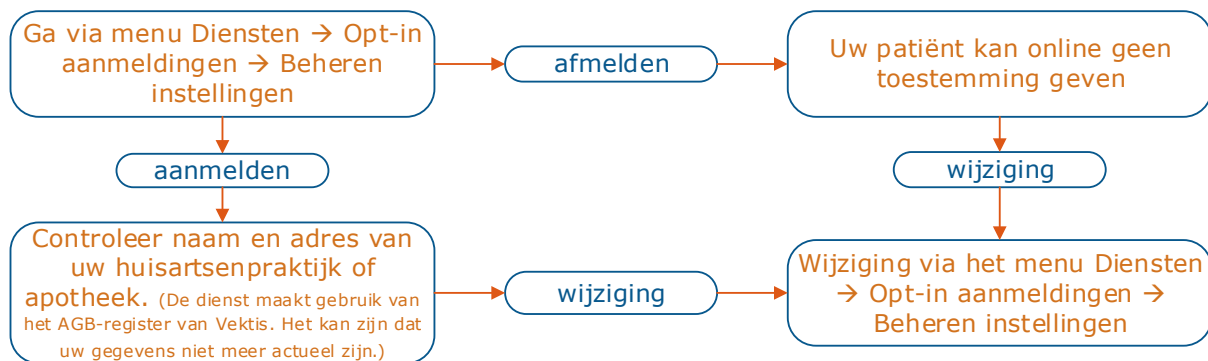

## Aanmeldingen patiënten afhandelen via VECOZO portaal

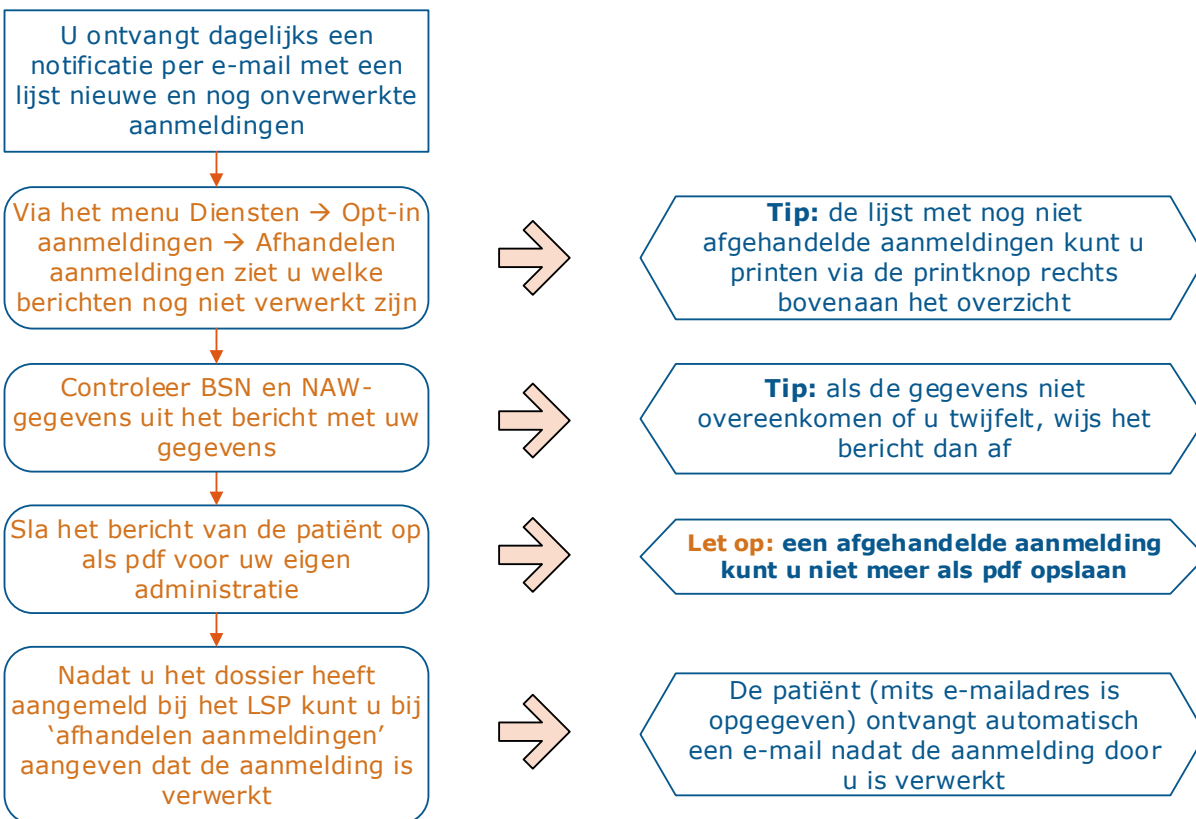

## 7.2 Toestemming regelen via Volgjezorg.nl

Een patiënt kan online toestemming geven voor het uitwisselen van medische gegevens. Daarna kan een huisarts of apotheker zijn dossier aanmelden bij het LSP. Wat moet de patiënt hiervoor doen en wanneer komt u in beeld?

### Zorgaanbieder aangemeld voor dienst opt-in bij VECOZO

