ZORG-AB een essentiële bouwsteen richting landelijke databeschikbaarheid

Landelijke afspraken ZORG-AB

Integraal Zorg Akkoord

WEGIZ

ZORG-AB

Sinds vorig jaar zijn afspraken in het IZA (Integraal Zorgakkoord) gemaakt rond het elektronisch uitwisselen van zorggegevens en is dit vastgelegd in de wet (Wegiz). Digitaal medische gegevens van de patiënt delen scheelt administratieve lasten, werkt sneller en verkleint de kansen op fouten. Een digitaal adresboek als ZORG-AB is hiervoor een randvoorwaarde. Om goed vindbaar te zijn, is het noodzakelijk dat alle gegevens van zorgaanbieders goed in dit adresboek staan. Ook die van u!

Vinden en gevonden worden, doen wij samen!

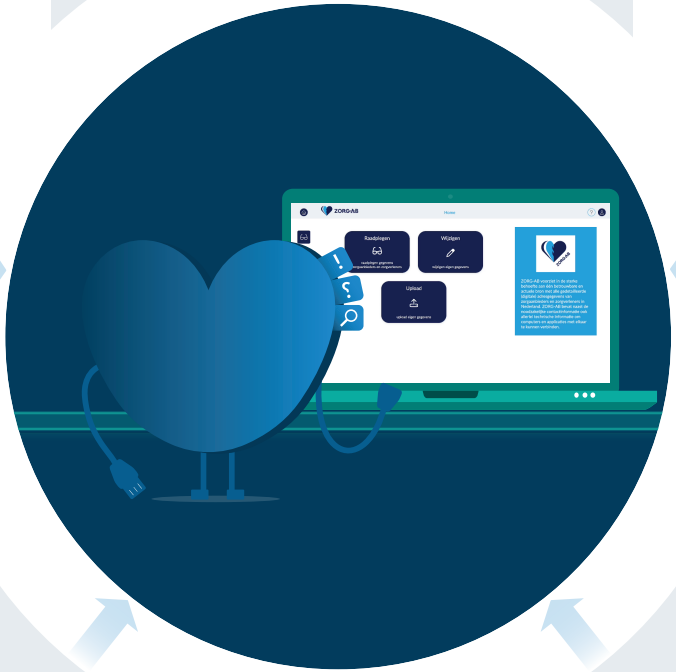

Informatie webportaal ook voor mailen

Herkent u dit ook? U wilt een zorgverlener mailen, maar juist dát e-mailadres staat niet in uw Outlook. ZORG-AB biedt de oplossing want het landelijk adresboek is juist ontwikkeld om te vinden en gevonden te worden. U kunt sinds kort de Microsoft Outlook add-in toevoegen aan uw Outlook.

Stap 1

Vul je gegevens aan in het webportaal

Zorgverlener
- Medisch mailadres (veilige mail)
- Edifactadres
- Telefoonnummer

Zorgaanbieder
- Afdelingen
- Medische mailadressen
- Telefoonnummers

Wat levert het mij op?

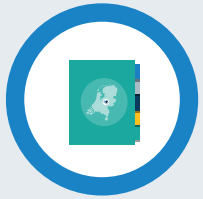

Een compleet zorg-adresboek

Actuele medische mailadressen

Elkaar snel en eenvoudig kunnen vinden

ZORG-AB

ZORG-AB brengt informatie uit deze 4 bronnen samen.
Via het webportaal kunt u deze raadplegen en bij de bron aanpassen. U bent verantwoordelijk voor de juiste gegevens.

Stap 2

Vektis | LSP | MedMij | UZI/LDAP

Zorg dat de informatie aan de bron up to date is!